ГЕНЕРАЛЬНЫЙ ПЛАН МУНИЦИПАЛЬНОГО ОБРАЗОВАНИЯ "НИМЕНЬГСКОЕ"

ОНЕЖСКОГО МУНИЦИПАЛЬНОГО РАЙОНА АРХАНГЕЛЬСКОЙ ОБЛАСТИ

МАТЕРИАЛЫ ПО ОБОСНОВАНИЮ ПРОЕКТА М 1:50000

Опорный план (Современное использование территории)

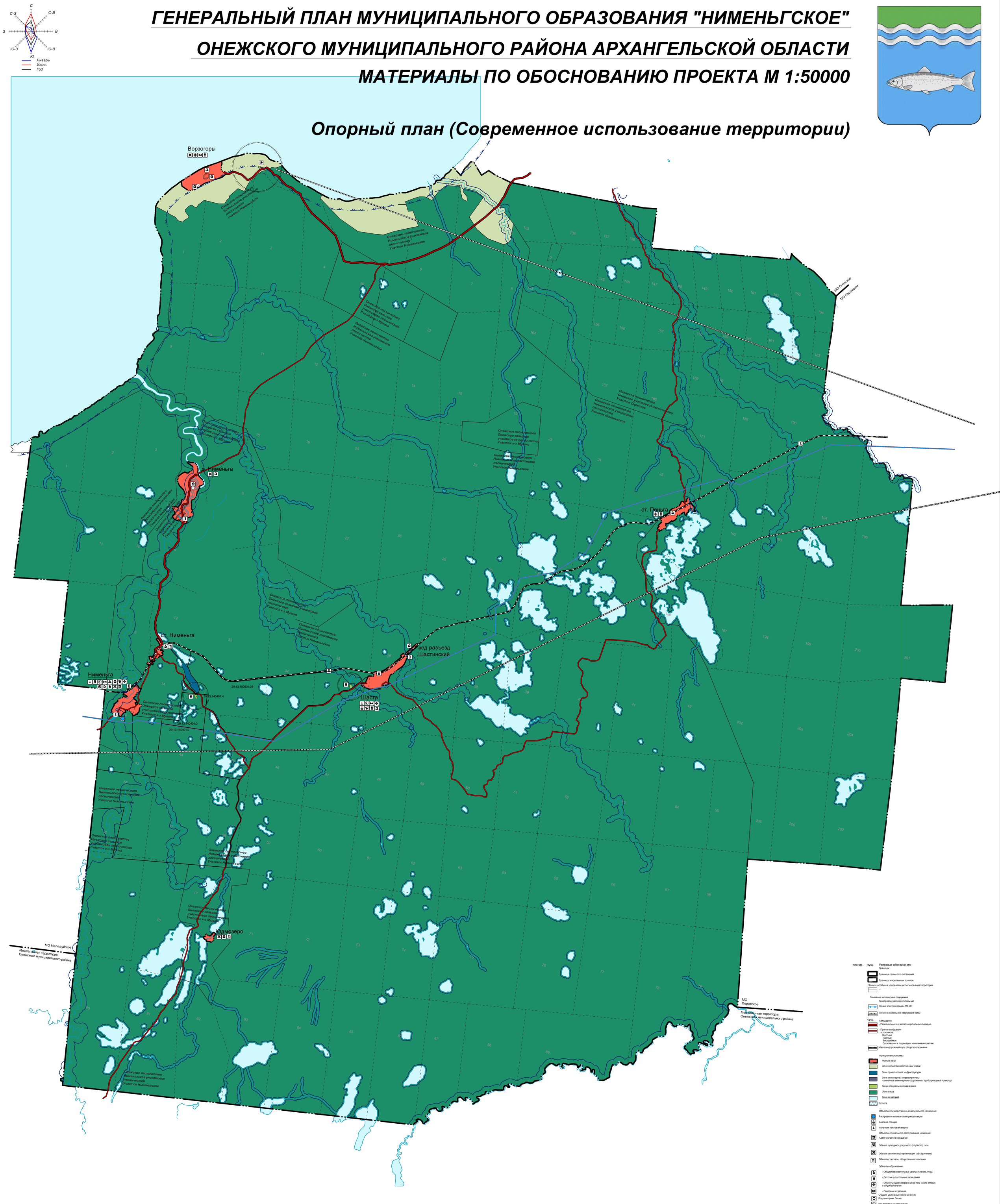

планир. сущ. Условные обозначения:

Границы:
- Граница сельского поселения
- Границы населенных пунктов

Зоны с особыми условиями использования территории
- –

Линейные инженерные сооружения
- Газопровод распределительный
- Линии электропередач 110 кВт
- Линейно-кабельное сооружение связи

сущ. Автодороги:
- Регионального и межмуниципального значения
- Прочие автодороги в том числе:
  - Местные
  - Частные
  - Бесхозяйные
  - Сложившиеся подъезды к населенным пунктам
- Железнодорожный путь общего пользования

Функциональные зоны:
- Жилые зоны
- Зона сельскохозяйственных угодий
- Зона транспортной инфраструктуры
- Зона инженерной инфраструктуры - линейные инженерные сооружения/ трубопроводный транспорт
- Зоны специального назначения
- Зона лесов
- Зона акваторий
- Болота

Объекты производственно-коммунального назначения:
- Распределительные электроподстанции
- Базовая станция
- Источник тепловой энергии

Объекты социального обслуживания населения:
- Административное здание
- Объект культурно- досугового (клубного) типа
- Объект религиозной организации (объединения)
- Объекты торговли, общественного питания

Объекты образования:
- Общеобразовательные школы (планир./сущ.)
- Детские дошкольные учреждения
- Объекты здравоохранения (в том числе аптеки) и соцобеспечения
- Почтовые отделения

Общие условные обозначения
- Водонапорная башня
- Водозаборные сооружения
- Канализационные очистные сооружения
- Мосты, путепроводы, транспортные развязки
- Объекты культурного наследия (хоп-во)
- Кладбища
- Железнодорожная станция
- Объект размещения отходов

Общие условные обозначения
- Объект утилизации /Скотомогильник
- Предприятие по обработке древесины
- Физкультурно-спортивные сооружения

Объекты обеспечения пожарной безопасности

ГЕОДЕЗИЯ и МЕЖЕВАНИЕ
ПРАВОВЫЕ И ЭКОНОМИЧЕСКИЕ ОТНОШЕНИЯ

ГЕНЕРАЛЬНЫЙ ПЛАН МУНИЦИПАЛЬНОГО ОБРАЗОВАНИЯ "НИМЕНЬГСКОЕ"
ОНЕЖСКОГО МУНИЦИПАЛЬНОГО РАЙОНА
АРХАНГЕЛЬСКОЙ ОБЛАСТИ

МАТЕРИАЛЫ ПО ОБОСНОВАНИЮ ПРОЕКТА М 1:50000

Опорный план (Современное использование территории)

ГАП - Богородицкий_____

Карта 2